

ASSOCIAÇÃO DE PAIS E AMIGOS DOS EXCEPCIONAIS APAE

– SÃO PEDRO DO SUL – RS

Fundada em 20.12.1975

CNPJ: 89.045.900/0001-69

Protocolo nº 2878
Data 24/05/2021

PROTOCOLO GERAL
PREFEITURA MUNICIPAL DE
SÃO PEDRO DO SUL-RS

Of. 07/2021 APAE

São Pedro do Sul, 24 de MAIO de 2021

De: APAE

PARA: Prefeitura Municipal São Pedro do Sul

ASSUNTO: Prestação de contas do Termo de Fomento/Colaboração.

Prezada Sr^a. Ziânia Maria Bolzan

Vimos, por meio deste, encaminhar a prestação de contas (10ª prestação – ABRIL 2021) do Termo de Fomento/Colaboração firmado entre o Município de São Pedro do Sul, através da Secretaria da Fazenda. Para quaisquer esclarecimentos, estamos à disposição no e-mail saopedrodo.sul@apaers.org.br ou deisecrica@yahoo.com.br ou telefone 55 3276 2617 ou 55 984091340 ou 55.984230977, com a Sr^a. Deise Crsiatiane Menezes Pregardier.

Atenciosamente,

Deise Cristiane Menezes Pregardier

Deise Cristiane Menezes Pregardier
Tesoureira APAE

71
Secret. Fazenda
25/05/21
Vg

24.05
Recebido em 26/05/2021
Servidor Matricula nº
Assinatura
João Rodolfo Bayer
Secretário Mun. da Fazenda
Portaria DP 051/2020

1. The first part of the paper is devoted to the study of the properties of the function $f(x)$ defined by the equation

$$f(x) = \int_0^x \frac{1}{1+t^2} dt$$

for $x \in \mathbb{R}$. It is shown that $f(x)$ is an odd function and that $f(x) \in (-\frac{\pi}{2}, \frac{\pi}{2})$ for all $x \in \mathbb{R}$. Moreover, it is proved that $f(x)$ is strictly increasing and concave down on $(0, \infty)$ and strictly decreasing and concave up on $(-\infty, 0)$.

E

C

ASSOCIAÇÃO DE PAIS E AMIGOS DOS EXCEPCIONAIS APAE

– SÃO PEDRO DO SUL – RS

Fundada em 20.12.1975

CNPJ: 89.045.900/0001-69

ANEXO II

RELATÓRIO DE EXECUÇÃO DO OBJETO DA PARCERIA – EMITIDO PELA OSC

Número da Parceria: Termo Aditivo 01 ao Termo de Fomento 01/2019	Período de execução: ABRIL/2020	Período de vigência: 02/07/2020 a 30/06/2021
Nome da organização: Associação de Pais e amigos dos Excepcionais - APAE		
1. Relatório - execução das metas		
1.1 Ações programadas: Ação Meta 1- Fisioterapeuta – contemplada com os recursos do projeto, com carga horária total a descrita no projeto. Ação Meta 2 - Fonoaudiólogo – contemplado com os recursos do projeto, com carga horária acima da descrita no projeto. Ação Meta 3 - Pedagoga - contemplada com os recursos do projeto, com carga horária total a descrita no projeto. Ação Meta 4 - Auxiliar serviços de Limpeza e Alimentação: contemplada com os recursos do projeto, com carga horária total a descrita no projeto. Ação Meta 5 – Educador especial: contemplada com os recursos do projeto, (está em licença maternidade) Ação Meta 6 – Assistente Social: contemplada com os recursos do projeto, com carga horária total a descrita no projeto. Ação Meta 7 – Terapeuta ocupacional (equoterapia): contemplada com os recursos do projeto, com carga horária total a descrita no projeto. Ação Meta 8 – Guia (equoterapia): contemplada com os recursos do projeto, com carga horária total a descrita no projeto. Ação Meta 9 – Educadora Especial (equoterapia): contemplada com os recursos do projeto, com carga horária total a descrita no projeto.		
1.2 Ações executadas: As ações de todas as metas foram executadas, exceto da Educadora Especial que está em licença maternidade. Como não foram quantificadas no projeto não tenho como descrever aqui a ação proposta x executada.		
1.3 Alcance dos objetivos : Anexos relatórios dos atendimentos de cada funcionário e também registros de atendimentos.		
1.4 Conclusão: Todas as metas foram atingidas.		
1.5 Justificativas de atrasos e/ou ações não cumpridas: A Educadora Especial encontra-se em licença maternidade.		

ASSOCIAÇÃO DE PAIS E AMIGOS DOS EXCEPCIONAIS APAE
– SÃO PEDRO DO SUL – RS

Fundada em 20.12.1975

CNPJ: 89.045.900/0001-69

Data: 24/05/2021	Nome do presidente ou representante legal: Jacira Miolo Leal	Assinatura presidente/tesoureiro: do
------------------	---	--------------------------------------

Jacira Miolo Leal

2

ASSOCIAÇÃO DE PAIS E AMIGOS DOS EXCEPCIONAIS APAE

– SÃO PEDRO DO SUL – RS

Fundada em 20.12.1975

CNPJ: 89.045.900/0001-69

ANEXO III
RELATÓRIO DE EXECUÇÃO FINANCEIRA

() PRESTAÇÃO DE CONTAS FINAL

(X) PRESTAÇÃO DE CONTAS PARCIAL

Período a que se refere a presente Prestação de Contas De: 01/04/2021 até: 30/04/2021			Período de vigência do Termo: De: 02/07/2020 até: 30/06/2021			
INSTITUIÇÃO OSC: Associação de Pais e Amigos dos Excepcionais - APAE INSTITUIÇÃO EXECUTORA: Associação de Pais e Amigos dos Excepcionais - APAE			PROCESSO 001/2019		TERMO Termo Aditivo 01 ao Termo de Fomento 01/2019	
EXECUÇÃO FÍSICA						
Meta	Etapas/Fase	Descrição	Unidade	Programado	Executado	
1	Fisioterapia	Pgto da folha de abril do Fisioterapeuta	1	abril	maio	
2	Fonoaudiólogo	Pgto da folha de abril do Fonoaudiólogo	1	abril	maio	
3	Pedagoga	Pgto da folha de abril da Pedagoga	1	abril	maio	
4	Auxiliar de Serviços de Limpeza e Alimentação	Pgto da folha de abril da Auxiliar de Serviços de limpeza e alimentação	1	abril	maio	
5	Educador Especial	Pgto da folha de abril da Educadora Especial	1	abril	maio	
6	Assistente Social	Pgto da folha de abril da Assistente Social	1	abril	maio	
7	Terapeuta Ocupacional (equoterapia)	Pgto da folha de abril da Terapeuta Ocupacional	1	abril	maio	
8	Guia (equoterapia)	Pgto da folha de abril do Guia	1	abril	maio	
9	Educador Especial (equoterapia)	Pgto da folha de abril da Educadora Especial	1	abril	maio	
EXECUÇÃO FINANCEIRA						
Origem dos Recursos (Instituição)	Saldo Anterior	Valor Recebido	Rendimento de Aplicação Financeira	IR sobre Rendimento (-)	Valor Utilizado	Saldo Atual
Concedente	R\$ 3.080,53	R\$ 15.000,00	R\$ 0,00	R\$ 0,00	R\$ 13.320,47	R\$ 4.760,06



ASSOCIAÇÃO DE PAIS E AMIGOS DOS EXCEPCIONAIS APAE

– SÃO PEDRO DO SUL – RS

Fundada em 20.12.1975

CNPJ: 89.045.900/0001-69

Período a que se refere a presente Prestação de Contas De: 01/04/2021 até: 30/04/2021				Período de vigência do Termo: De: 02/07/2020 até: 30/06/2021		
INSTITUIÇÃO OSC: Associação de Pais e Amigos dos Excepcionais - APAE INSTITUIÇÃO EXECUTORA: Associação de Pais e Amigos dos Excepcionais - APAE				PROCESSO 001/2019		TERMO Termo Aditivo 01 ao Termo de Fomento 01/2019
Executora	R\$ 1.805,50	R\$ 0.000,00	R\$ 7,77	R\$ 1,74	R\$ 4,20	R\$ 1.807,33
TOTAL	R\$ 4.886,03	R\$ 15.000,00	R\$ 7,77	R\$ 1,74	R\$ 13.324,67	R\$ 6.567,39

Responsável pela execução financeira – Deise Cristiane Menezes Pregardier

São Pedro do Sul, 24 de maio de 2021.

Deise Cristiane M. Pregardier

Responsável pela execução técnica – Deise Cristiane Menezes Pregardier

São Pedro do Sul, 24 de maio de 2021.

Deise Cristiane M. Pregardier

Parecer Técnico	Parecer Financeiro
(Data/carimbo/assinatura)	(Data/carimbo/assinatura)
Aprovação do Ordenador de Despesas:	

135

DEMONSTRATIVO DA EXECUÇÃO DE RECEITA E DESPESA
TERMO ADITIVO 01 AO TERMO DE FOMENTO Nº 01/2019 - Prazo Vigência até 30/06/2021

Prestação de Contas (x) Parcial () Total

BLOCO 1 - IDENTIFICAÇÃO
Organização da Sociedade Civil: Associação de Pais e Amigos dos Excepcionais

BLOCO 2 - SÍNTESE DA RECEITA E DA DESPESA DE CUSTEIO

Data do Crédito na Conta Bancária 28/04/2021 R\$10.000,00 a crédito R\$5.000,00				Período	Execução: ABRIL
Saldo Anterior	R\$ 3.069,93	Valor Pretendida	15.000,00	Despesa realizada	R\$ 13.320,47
Saldo Anterior	R\$ 1.812,88	Valor Entidade	R\$ -	Despesa realizada	R\$ 4,20
Valor a Reprogramar para próximo mês *				R\$	4.749,45
Valor a Reprogramar para próximo mês *				R\$	1.503,05

Item	Nome do Favorecido	CNPJ ou CPF	Descrição da Despesa	Tipo de Documento de Despesa		Fonte	Pagamento	Valor Pago
				Número	Data		Identificação débito ou nº cheque	
1	Andressa G.M.Bartsch	036.374.980-22	folha pgto abril	contra cheque	04/2021	R\$ 1.688,48	transf. 399699	R\$ 1.688,48
2	Diogo Ribas Dos Santos	027.070.460-43	folha pgto abril	RPCL	04/2021	R\$ 2.380,56	PIX 778277	R\$ 2.380,56
3	Rafaela Miotto Leal	015.747.400-32	folha pgto abril	contra cheque	04/2021	R\$ 2.555,89	transf. 399682	R\$ 2.555,89
4	Margarite Jobim da Silva	969.158.700-91	folha pgto abril	contra cheque	04/2021	R\$ 1.017,50	transf. 399688	R\$ 1.017,50
5	Malane Strauss dos Santos	018.290.190-40	folha pgto abril	contra cheque	04/2021	R\$ 1.281,11	transf. 399695	R\$ 1.281,11
6	Sandra Fátima R. Bosse		folha pgto abril	contra cheque	04/2021	R\$ 1.203,45	PIX 455708	R\$ 1.203,45
7	Sandy de O. Hufel	022.465.960-09	folha pgto abril	RPCL	04/2021	R\$ 972,80	transf. 399711	R\$ 972,80
8	João Luritan Rodrigues	029.592.090-77	folha pgto abril	RPCL	04/2021	R\$ 435,20	PIX 788648	R\$ 435,20
9	Pamela Barbosa Severo	013.031.230-45	folha pgto abril	RPCL	04/2021	R\$ 972,80	PIX 254762	R\$ 972,80
7	FSTS		abril	PCTO	04/2021	R\$ 670,84	PGTO 399725	R\$ 670,84
8	Guia Previdência Social		abril	cod pgto 2100	04/2021	R\$ 141,84	PGTO 399738	R\$ 141,84
10	Tarifa débito transferência		abril	pgto	04/2021	R\$ 4,20	PGTO 009906	R\$ 4,20
TOTAL				TOTAL DA DESPESA		R\$	13.320,47	

BLOCO 4 - AUTENTICAÇÃO
São Pedro do Sul, 24 de maio de 2021

ASSINATURA E CARIMBO DO DIRIGENTE E RESPONSÁVEL FINANCEIRO DA OSC
Fátima Miotto Leal

OBS: Em 07.05.2021 a APAE transferiu R\$ 5.000,00 de seus recursos próprios para não prejudicar os pagamentos de seus funcionários, pois quando a Prefeitura creditar será devolvido esse valor.
OBS: * Devolução do saldo remanescente em até 30 dias após o término da vigência do TERMO DE FOMENTO Nº 01/2019

ASSOCIAÇÃO DE PAIS E AMIGOS DOS EXCEPCIONAIS APAE

– SÃO PEDRO DO SUL – RS

Fundada em 20.12.1975

CNPJ: 89.045.900/0001-69

CONSIDERAÇÕES:

O funcionário Diogo Ribas dos Santos, João Iuratan Rodrigues, Sandra Fátima Rodrigues Bosse, Pâmela Barbosa Severo, receberam seus salários através de PIX. A funcionária Sandra e Pâmela receberam posteriormente porquê estavam providenciando suas chaves PIX.

O Fonoaudiólogo recebeu seu salário acima do previsto, ele é horista, foi feito 96h neste mês.

A funcionária Maiane Strauss, Pedagoga, está em licença maternidade desde o dia 04/03/2021.

O valor do repasse este mês é de R\$ 15.000,00 e foi feito de R\$ 10.000,00, ficou um saldo de R\$ 5.000,00 a ser repassado posteriormente, mas a prestação de contas foi feita como se já tivesse recebido este valor.

São Pedro do Sul, 24 de maio de 2021.

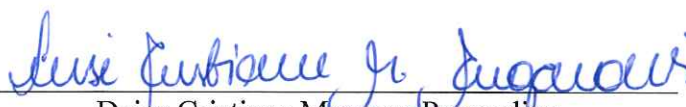
Deise Cristiane Menezes Pregardier
Tesoureira da APAE

19/05/2021

Impressão - Banrisul [1621432293947]

Luu
X

BANRISUL

19/05/2021

AGENCIA: 0893 - SAO PEDRO DO SUL

CONTA.: 41.125837.0-8

NOME.: ASSOC DE PAIS E AMIGOS DOS EXCEPCIO

IDENTIFICACAO: 19202105191955214951

----- PARA SIMPLES CONFERENCIA -----

SALDO DA CONTA

SALDO LIVRE.....R\$

6.567,39

TOTAL LIVRE.....R\$

6.567,39

PREZADO CLIENTE: O BANRISUL INFORMA QUE OS
JUROS DE SUA CONTA-CORRENTE SERAO DEBITADOS
NO ULTIMO DIA UTIL DO MES.+-----+-----+-----+
DIA-HISTORICO DOCUMENTO V A L O R

+-----+-----+-----+

----- MOVIMENTOS DA POUPANCA -----

SALDO ANT EM 29/03/2021 12.708,36

++ MOVIMENTOS ABR/2021

01 JUROS 040512 3,14

IMPOSTO DE RENDA S/RENDIMENTOS 040512 0,70-

SALDO NA DATA 12.710,80

05 DEBITO TRANSFERENCIA 360861 2.112,37-

DEBITO TRANSFERENCIA 360869 1.017,50-

DEBITO TRANSFERENCIA 360874 1.229,84-

DEBITO TRANSFERENCIA 360910 1.159,77-

DEBITO TRANSFERENCIA 360914 1.825,91-

PAGAMENTO FGTS 360921 475,18-

SALDO NA DATA 4.890,23

06 TRANSFERENCIA DE RECURSOS 009906 4,20-

SALDO NA DATA 4.886,03

28 CREDITO TRANSFERENCIA 387460 10.000,00

SALDO NA DATA 14.886,03

INDIQUE O BANRISUL NA SUA DECLARAÇÃO
DO IMPOSTO DE RENDA E ANTECIPE ATÉ 90 POR CENTO
DO VALOR DA SUA RESTITUIÇÃO.
CONTRATE NO APLICATIVO OU HOMEBANKING!

----- EXTRATO EMITIDO AS 10:51 DE 19/05/2021 -----

SAC 0800 646 1515

OVIDEIA 0800 646 2200

176
1/1

Sui

BANRISUL

19/05/2021

AGENCIA: 0893 - SAO PEDRO DO SUL

CONTA.: 41.125837.0-8

NOME...: ASSOC DE PAIS E AMIGOS DOS EXCEPCIO

IDENTIFICACAO: 19202105191955214736

PARA SIMPLES CONFERENCIA

SALDO DA CONTA

SALDO LIVRE.....R\$

6.567,39

TOTAL LIVRE.....R\$

6.567,39

PREZADO CLIENTE: O BANRISUL INFORMA QUE OS
JUROS DE SUA CONTA-CORRENTE SERAO DEBITADOS
NO ULTIMO DIA UTIL DO MES.

DIA HISTORICO	DOCUMENTO	V A L O R
MOVIMENTOS DA POUPANCA		
SALDO ANT EM 28/04/2021		14.886,03
++ MOVIMENTOS MAI/2021		
03 JUROS	040512	7,77
IMPOSTO DE RENDA S/RENDIMENTOS	040512	1,74
SALDO NA DATA		14.892,06
07 CREDITO TRANSFERENCIA	399704	5.000,00
DEBITO TRANSFERENCIA	399682	2.555,89
DEBITO TRANSFERENCIA	399688	1.017,50
DEBITO TRANSFERENCIA	399695	1.281,11
DEBITO TRANSFERENCIA	399699	1.688,48
DEBITO TRANSFERENCIA	399711	972,80
PIX	778277	2.380,56
PIX	788640	435,20
PAGAMENTO GPS	399738	141,84
PAGAMENTO FGTS	399725	670,84
SALDO NA DATA		8.747,84
10 PIX	455708	1.203,45
TRANSFERENCIA DE RECURSOS	009906	4,20
SALDO NA DATA		7.540,19
13 PIX	254762	972,80
SALDO NA DATA		6.567,39

SALDOS NAS DATAS DE ANIVERSARIO

++ DEPOSITOS ANTERIORES A 04/05/2012

TOTAL

0,00

01 SALDO DATAMULTIPLA

000000

6.567,39

TOTAL

6.567,39

INDIQUE O BANRISUL NA SUA DECLARAÇÃO
DO IMPOSTO DE RENDA E ANTECIPE ATÉ 90 POR CENTO
DO VALOR DA SUA RESTITUIÇÃO.
CONTRATE NO APLICATIVO OU HOMEBANKING!

EXTRATO EMITIDO AS 10:51 DE 19/05/2021

SAC 0800 646 1515
OUVIDORIA 0800 644 2200

1/1

mai
6



Banrisul

Recibo de Transferência

Número: 01162134246/00000000232432/009704

Data: 07/05/2021

Hora: 09:03:37

Canal:

Office Banking

Data Débito:

07/05/2021

Valor:

R\$ 5.000,00

Tipo:

Transferência de valor entre contas Banrisul

Conta do Remetente:

0893-06.001293.0-4

Nome do Remetente: ASS PAIS E AMIG DOS EXCEP DE S.P.

Conta do Destinatário: 0893-41.125837.0-8

Nome do Destinatário: ASSOC DE PAIS E AMIGOS DOS EXCE CIO

Finalidade:

FOLHA ABRIL* ADITIVO PREFEITURA

Atenciosamente

Banco do Estado do Rio Grande do Sul S.A.

03449E522CC7ACBEE88BB13760 0FE9E919

10/5

Código	Nome do Funcionário	CBO	Departamento	Folha
4	RAFAELA MIOLO LEAL FISIOTERAPEUTA	223605	4	1
		Admissão:	01/11/2017	

Código	Descrição	Referência	Vencimentos	Descontos	
1	HORAS NORMAIS	80,00	2.810,54		
998	I.N.S.S.	9,06		254,65	
999	IMPOSTO DE RENDA	7,50			
			Total de Vencimentos	Total de Descontos	
			2.810,54	254,65	
			Valor Líquido	2.555,89	
Salário Base		Sal. Contr. INSS	Base Cál. FGTS	FGTS do Mês	Base Cál. IRRF
2.810,54		2.810,54	2.810,54	224,84	2.366,30
					Folha IRRF
					7,50

Declaro ter recebido a importância líquida discriminada neste recibo.

Assinatura do Funcionário

Data



Recibo de Transferência

Número: 01162128174/00000000225724/399682

Data: 07/05/2021

Hora: 08:56:17

Canal: Office Banking
 Data Débito: 07/05/2021
 Valor: R\$ 2.555,89
 Tipo: Transferência de valor entre contas Banrisul
 Conta do Remetente: 0893-41.125837.0-8
 Nome do Remetente: ASSOC DE PAIS E AMIGOS DOS EXCEPCIO
 Conta do Destinatário: 0893-35.125982.0-4
 Nome do Destinatário: RAFAELA MIOLO LEAL
 Finalidade: FOLHA ABRIL

Atenciosamente

Banco do Estado do Rio Grande do Sul S.A.
 03F35DCD448B6C7A266D07AB7D0AB52F0788

Banrisul

Data: 07/05/2021

Hora: 08:58:02

Canal: Office Banking
Data Débito: 07/05/2021
Valor: R\$ 1.017,50
Tipo: Transferência de valor entre contas Banrisul
Conta do Remetente: 0893-41.125837.0-8
Nome do Remetente: ASSOC DE PAIS E AMIGOS DOS EXCEPCIO
Conta do Destinatário: 0893-35.125985.0-6
Nome do Destinatário: MARGARETE JOBIM DA SILVA
Finalidade: FOLHA ABRIL

Atenciosamente

Banco do Estado do Rio Grande do Sul S.A.

03AACEA2047EDD191273F714D6C077DAB568

ASSOC DE PAIS E AMIGOS DOS EXCEPCIONAIS SAO PEDRO
CNPJ: 89.045.900/0001-69

CC: UNICO

Mensalista

Folha Mensal
Abril de 2021

Código	Nome do Funcionário	CBO	Departamento	Filial
3	MARGARETE DE CARVALHO JOBIM MERENDEIRA	513205	3	1

Admissão: 01/11/2017

Código	Descrição	Referência	Vencimentos	Descontos
1	HORAS NORMAIS	200,00	1.100,00	
998	I.N.S.S.	7,50		82,50
			Total de Vencimentos	Total de Descontos
			1.100,00	82,50
			Valor Líquido →	1.017,50
Salário Base		Base Cál. FGTS	Base Cál. IRRF	Faixa IRRF
1.100,00		1.100,00	1.017,50	20,00
Sal. Contr. INSS		F.G.T.S do Mês		
1.100,00		88,00		

Declaro ter recebido a importância líquida discriminada neste recibo.

Assinatura do Funcionário

Data

26

Canal: Office Banking
 Data Débito: 07/05/2021
 Valor: R\$ 1.281,11
 Tipo: Transferência de valor entre contas Banrisul
 Conta do Remetente: 0893-41.125837.0-8
 Nome do Remetente: ASSOC DE PAIS E AMIGOS DOS EXCEPCIO
 Conta do Destinatário: 0893-35.121765.0-4
 Nome do Destinatário: MAIANE STRAUSS DOS SANTOS
 Finalidade: FOLHA ABRIL

Atenciosamente

Banco do Estado do Rio Grande do Sul S.A.
 031C53622982BA5C563A804B82D03CF7EC02

12

ASSOC DE PAIS E AMIGOS DOS EXCEPCIONAIS SAO PEDRO		Folha Mensal	
CNPJ: 89.045.900/0001-69		Abril de 2021	
CC: UNICO		Mensalista	
Código	Nome do Funcionário	CBO	Departamento
6	MAIANE STRAUSS DOS SANTOS	239220	5
	EDUCADORA ESPECIAL	Admissão:	01/03/2019

Código	Descrição	Referência	Vencimentos	Descontos		
4	SALARIO MATERNIDADE	60,00	1.333,33			
995	SALARIO FAMILIA	1,00	51,27			
998	I.N.S.S.	7,76		103,49		
			Total de Vencimentos	Total de Descontos		
			1.384,60	103,49		
			Valor Líquido	1.281,11		
Salário Base		Sal. Contr. INSS	Base Calc. FGTS	FGTS do Mês	Base Calc. IRRF	Faixa IRRF
1.333,33		1.333,33	1.333,33	106,66	1.040,25	0,00

Declaro ter recebido a importância líquida discriminada neste recibo.

Assinatura do Funcionário

Data

2/1

Jun 13

Canal: Office Banking
Data Débito: 07/05/2021
Valor: R\$ 1.688,48
Tipo: Transferência de valor entre contas Banrisul
Conta do Remetente: 0893-41.125837.0-8
Nome do Remetente: ASSOC DE PAIS E AMIGOS DOS EXCEPCIO
Conta do Destinatário: 0893-35.125979.0-9
Nome do Destinatário: ANDRESSA GABRIELE MENDES BARTSCH
Finalidade: FOLHA ABRIL

Atenciosamente

Banco do Estado do Rio Grande do Sul S.A.
0304EB778AD32030C1106CD2D814304CEE23

ASSOC DE PAIS E AMIGOS DOS EXCEPCIONAIS SAO PEDRO					Folha Mensal	
CNPJ: 89.045.900/0001-69					CC: UNICO	
					Mensalista	
					Abril de 2021	
Código	Nome do Funcionário	CBO	Departamento	Fóil		
8	ANDRESSA GABRIELE MENDES BARTSCH	239415	2	1		
	PEDAGOGA	Admissão:	11/03/2019			
Código	Descrição	Referência	Vencimentos	Descontos		
1	HORAS NORMAIS	120,00	1.837,33			
998	I.N.S.S.	8,10		148,85		
			Total de Vencimentos	Total de Descontos		
			1.837,33	148,85		
			Valor Líquido	1.688,48		
Salário Base		Sal. Contr. INSS	Base Cál. FGTS	FGTS do Mês	Base Cál. IRRF	Faixa IRRF
1.837,33		1.837,33	1.837,33	146,98	1.688,48	0,00

Declaro ter recebido a importância líquida discriminada neste recibo.

Assinatura do Funcionário

Data

JS

Handwritten signature and date 14

Canal: Office Banking
 Data Débito: 07/05/2021
 Valor: R\$ 972,80
 Tipo: Transferência de valor entre contas Banrisul
 Conta do Remetente: 0893-41.125837.0-8
 Nome do Remetente: ASSOC DE PAIS E AMIGOS DOS EXCEPCIO
 Conta do Destinatário: 1100-35.110946.0-1
 Nome do Destinatário: SANDY DUARTE HUFFEL
 Finalidade: PGTO SERVICOS ABRIL ECOTERAPIA

Atenciosamente

Banco do Estado do Rio Grande do Sul S.A.
 031388FA4D7F44F7A66E5574426A406A0A57

RECIBO DE PAGAMENTO A AUTÔNOMO - RPA

Nome ou Razão Social da Empresa	Nº Recibo
ASSOC DE PAIS E AMIGOS DOS EXCEPCIONAIS SAO PEDRO SUL	21
Serviço	CNPJ da Empresa
ASSOC DE PAIS E AMIGOS DOS EXCEPCIONAIS	89.045.900/0001-69

Recebi da Empresa acima identificada, pela prestação dos serviços de atendimento na sede de 32 horas na função, de terapeuta ocupacional no mês ABRIL/2021, a importância de R\$ 972,80 (novecentos e setenta e dois reais e oitenta centavos), conforme discriminativo abaixo:

Número de Inscrição		ESPECIFICAÇÃO:	
No INSS:	No CPF: 022.465.960-09	1.Valor Serviço Prestado	1.216,
Identidade		2.Outros Proventos	0,
Número: 6100561361		Total	1.216,
Órgão Emissor: SSP	UF: RS	DESCONTOS:	
Endereço		3.Outros Descontos	0,
INDEPENDENCIA, 204		4.ISS	0,
SANTO ANTONIO		5.IRRF	0,
Localidade	Data	6.Dedução INSS	243,
SAO PEDRO DO SUL/RS	05/05/2021	7.INSS Frete	0,
Nome completo		8.Pensão Alimentícia	0,
SANDY DUARTE HUFFEL		Total	243,2
		VALOR LÍQUIDO	972,8
		Assinatura	

Esta remuneração será incluída na GFIP e os valores retidos a título de contribuição previdenciária serão recolhidos em conformidade com a legislação vigente.

Handwritten number 76

ID Transação: E9270206720210507115300017778277
Situação da Operação: EFETIVADA
Descrição: PGTO FOLHA DIOGO FONOAUDIOLOGO
Valor: R\$ 2.380,56

Informações do Destinatário

Nome: Diogo Ribas dos Santos
CPF: ***.070.460-**
Instituição: NU PAGAMENTOS S.A.

Informações do Pagador

Nome: ASSOC DE PAIS E AMIGOS DOS EXCEPCIO
CNPJ: 89.045.900/0001-69
Instituição: BANRISUL - BCO DO ESTADO DO RS S.A.
Agência: 0893
Conta: 4112583708

Em caso de dúvidas, entre em contato com o SAC Banrisul, informando o ID da transação.

SAC: 0800 6461515 OUVIDORIA: 0800 6442200

RECIBO DE PAGAMENTO A AUTÔNOMO - RPA

Nome ou Razão Social da Empresa	Nº Recibo
ASSOC DE PAIS E AMIGOS DOS EXCEPCIONAIS SAO PEDRO SUL	20
Serviço	CNPJ da Empresa
ASSOC DE PAIS E AMIGOS DOS EXCEPCIONAIS	89.045.900/0001-69

Recebi da Empresa acima identificada, pela prestação dos serviços de atendimento na sede de 96 horas na função de fonoaudiólogo no mês de ABRIL/2021. a importância de R\$ 2.380,56 (dois mil trezentos e oitenta reais e cinquenta e seis centavos), conforme discriminativo abaixo:

Número de Inscrição	
No INSS:	No CPF: 027.070.460-43
Identidade	
Número: .1107737841	
Órgão Emissor: SSP	UF: RS
Endereço	
TAPES, 20 ITARARE	
Localidade	Data
SANTA MARIA/RS	04/05/2021

ESPECIFICAÇÃO:

1.Valor Serviço Prestado	3.024,00
2.Outros Proventos	0,00
Total	3.024,00

DESCONTOS:

3.Outros Descontos	0,00
4.ISS	0,00
5.IRRF	38,64
6.Dedução INSS	604,80
7.INSS Frete	0,00
8.Pensão Alimentícia	0,00
Total	643,44
VALOR LÍQUIDO	2.380,56

Nome completo
DIOGO RIBAS DOS SANTOS

Assinatura

Esta remuneração será incluída na GFIP e os valores retidos a título de contribuição previdenciária serão recolhidos em conformidade com a legislação vigente.

ID Transação: E9270206720210507122500017788648
Situação da Operação: EFETIVADA
Descrição: PGTO SERVIOS ABRIL EQUOTERAPIA
Valor: R\$ 435,20

Informações do Destinatário

Nome: Joao Iuratan Rodrigues
CPF: ***.532.090-**
Instituição: CCPI DAS REG CENTRO DO RS E MG - SICREDI REGIAO CENTRO RS/MG

Informações do Pagador

Nome: ASSOC DE PAIS E AMIGOS DOS EXCEPCIO
CNPJ: 89.045.900/0001-69
Instituição: BANRISUL - BCO DO ESTADO DO RS S.A.
Agência: 0893
Conta: 4112583708

Em caso de dúvidas, entre em contato com o SAC Banrisul, informando o ID da transação.

SAC: 0800 6461515 OUVIDORIA: 0800 6442200

RECIBO DE PAGAMENTO A AUTÔNOMO - RPA

Nome ou Razão Social da Empresa	Nº Recibo
ASSOC DE PAIS E AMIGOS DOS EXCEPCIONAIS SAO PEDRO SUL	23
Serviço	CNPJ da Empresa
ASSOC DE PAIS E AMIGOS DOS EXCEPCIONAIS	89.045.900/0001-69

Recebi da Empresa acima identificada, pela prestação dos serviços de atendimento na sede de 32 horas na função de guia de cavalos no mês de ABRIL/2021, a importância de R\$ 435,20 (quatrocentos e trinta e cinco reais e vinte centavos), conforme discriminativo abaixo:

Número de Inscrição	
No INSS:	No CPF: 029.532.090-77
Identidade	
Número: 7114171734	
Órgão Emissor: SSP	UF: RS
Endereço	
GASPAR MARTINS, 445 ANTONIO	
Localidade	Data
SAO PEDRO DO SUL/RS	05/05/2021

ESPECIFICAÇÃO:

1.Valor Serviço Prestado	544,00
2.Outros Proventos	0,00
Total	544,00

DESCONTOS:

3.Outros Descontos	0,00
4.ISS	0,00
5.IRRF	0,00
6.Dedução INSS	108,80
7.INSS Frete	0,00
8.Pensão Alimentícia	0,00
Total	108,80
VALOR LÍQUIDO	435,20

Nome completo
JOÃO IURATAN RODRIGUES

Assinatura

Esta remuneração será incluída na GFIP e os valores retidos a título de contribuição previdenciária serão recolhidos em conformidade com a legislação vigente.

BANCO DO ESTADO DO RIO GRANDE DO SUL S.A

AGENCIA : 0893 CONTA: 41.125837.0-8
DATA PGTO : 07/05/2021 HORA: 09:12:33
DATA DÉBITO: 07/05/2021
NOME CORRENTISTA: ASSOC DE PAIS E AMIGOS DOS EXCEPCIO
EQPTO : 9998 NSU: 01162142859/00000000241334/399738

RAZÃO SOCIAL OU NOME:
ASSOCIACAO DE PAIS E AMIGOS DOS EXCEPCIONAIS

CÓDIGO DE PAGAMENTO : 2305
COMPETÊNCIA : 04/2021
IDENTIFICADOR : 89045900000169

COMPROVANTE DE PAGAMENTO DA GPS-CÓDIGO DE BARRAS
RESOLUÇÃO N° 484/1997

CÓDIGO DE BARRAS:
35840000001-41840270230-58904590000-01692021049

LINHA DIGITAVEL:
35840000001.9 41840270230.0 58904590000.4 01692021049.6

VALOR : R\$ 141,84

AUTENTICAÇÃO:
SERGS089399981428590705202100000014184

ESTE DOCUMENTO SERVE COMO COMPROVANTE DE PAGAMENTO.
PORTANTO, DEVERA SER GUARDADO E APRESENTADO AO
INSS, QUANDO SOLICITADO.

0391F306025504E0BD53163FDDDB80691AE26

MINISTÉRIO DA FAZENDA - MF

SECRETARIA DA RECEITA FEDERAL DO BRASIL - RFB

GUIA DA PREVIDÊNCIA SOCIAL - GPS

SEFIP 8.40 TABELAS 41.0 DATA: 05/05/2021 HORA: 20:35:20

3 - CÓDIGO DE PAGAMENTO 2305

1 - NOME / TELEFONE / ENDEREÇO

4 - COMPETÊNCIA 04/2021

ASSOC DE PAIS E AMIGOS DOS EXCEPCIONAIS

5 - IDENTIFICADOR 89.045.900/0001-69

RUA 25 DE JULHO 426 CASA

NOVA ALEMANHA

97400-000

SAO PEDRO DO SUL

RS

(0055) 32761856

6 - VALOR DO INSS (+) 141,84

2 - VENCIMENTO

7 -

(USO EXCLUSIVO INSS)

8 -

ATENÇÃO É VEDADA A UTILIZAÇÃO DA GPS PARA RECOLHIMENTO

9 - VLR OUTRAS ENTIDADES 0,00

DE RECEITA DE VALOR INFERIOR AO ESTIPULADO EM RESOLUÇÃO

PUBLICADA PELO INSS. A RECEITA QUE RESULTAR VALOR INFERIOR

10 - ATUAL MONETÁRIA/
JUROS/MULTA(+) 0,00

DEVERÁ SER ADICIONADA A CONTRIBUIÇÃO OU IMPORTÂNCIA

CORRESPONDENTE NOS MESES SUBSEQUENTES, ATÉ QUE O TOTAL

11 - VALOR ARRECADADO 141,84

SEJA IGUAL OU SUPERIOR AO VALOR MÍNIMO FIXADO.

12 - AUTENTICAÇÃO MECÂNICA

PARA RECOLHIMENTO NO PRAZO

858400000019 418402702300 589045900004 016920210496



Conta Debitada : 41.125837.0-8
Nome : ASSOC DE PAIS E AMIGOS DOS EXCEPCIO
Agência de Débito : 0893
Canal/Equip : Office Banking/9998
NSU de Pagamento : 01162140641
NSU de Autenticação : 399725

Representação Numérica do Código de Barras
858700000065.708401792102.507652050882.904590000012

Descrição Pagamento : CAIXA FED. FGTS GRF
CPF/CEI/CNPJ : 89045900000169
Código do Convênio : 0179
Data de Validade : 07/05/2021
Competência : 04/2021
Valor Total : 670,84
Pagamento Efetuado em : 07/05/2021

Autenticação : 041089399983997250705202100000067084

Este Documento serve como Comprovante de Pagto.
Portanto, Deverá ser Guardado Junto a GUIA DO FGTS.

03313660117531BCCF03C50198D5BC8A5615



FUNDO DE GARANTIA DO TEMPO DE SERVIÇO

GFIP - SEFIP 8.40

GRF - GUIA DE RECOLHIMENTO DO FGTS
GERADA EM 05/05/2021 - 20:35:20

01-RAZÃO SOCIAL/NOME			02-DDD/TELEFONE	
ASSOC DE PAIS E AMIGOS DOS EXCEPCIONAIS			(0055)32761856	
03-FPAS	04-SIMPLES	05-REMUNERAÇÃO	06-QTDE TRABALHADORES	07-ALÍQUOTA FGTS
639	1	8.385,54	5	8
08-CÓD RECOLHIMENTO	09-ID RECOLHIMENTO	10-INSCRIÇÃO/TIPO (8)	11-COMPETÊNCIA	12-DATA DE VALIDADE
115	017980-9	89.045.900/0001-69	04/2021	07/05/2021
13-DEPÓSITO + CONTRIB SOCIAL		14-ENCARGOS	15-TOTAL A RECOLHER	
670,84		0,00	670,84	

VALOR FGTS A RECOLHER ATÉ O DIA 07/05/2021

858700000065 708401792102 507652050882 904590000012

AUTENTICAÇÃO MECÂNICA

10	SANDRA FATIMA RODRIGUES ASSISTENTE SOCIAL	251605	6	1	Admissão: 01/04/2021
Código	Descrição	Referência	Vencimentos	Descontos	
1	HORAS NORMAIS	100,00	1.304,34		
998	I.N.S.S.	7,73		100,89	
			Total de Vencimentos	Total de Descontos	
			1.304,34	100,89	
			Valor Líquido →	1.203,45	
Salário Base	Sal. Contr. INSS	Base Cál. FGTS	FGTS do Mês	Base Cál. IRRF	Faixa IRRF
1.304,34	1.304,34	1.304,34	104,34	1.203,45	0,00

Declaro ter recebido a importância líquida discriminada neste recibo.

Assinatura do Funcionário

Data



Recibo de Pagamento

NSU: 20210510000018455708

Data: 10/05/2021

Hora: 08:13:10

ID Transação: E9270206720210510111200018455708

Situação da Operação: EFETIVADA

Descrição: PGTO FOLHA ABRIL

Valor: R\$ 1.203,45

Informações do Destinatário

Nome: SANDRA FATIMA RODRIGUES BOSSE

CPF: ***.003.180-**

Instituição: CCPI DAS REG CENTRO DO RS E MG - SICREDI REGIAO CENTRO RS/MG

Informações do Pagador

Nome: ASSOC DE PAIS E AMIGOS DOS EXCEPCIO

CNPJ: 89.045.900/0001-69

Instituição: BANRISUL - BCO DO ESTADO DO RS S.A.

Agência: 0893

Conta: 4112583708

Em caso de dúvidas, entre em contato com o SAC Banrisul, informando o ID da transação.

SAC: 0800 6461515 OUVIDORIA: 0800 6442200

Nome ou Razão Social da Empresa	Nº Recibo
ASSOC DE PAIS E AMIGOS DOS EXCEPCIONAIS SAO PEDRO SUL	22
Serviço	CNPJ da Empresa
ASSOC DE PAIS E AMIGOS DOS EXCEPCIONAIS	89.045.900/0001-69

Recebi da Empresa acima identificada, pela prestação dos serviços de atendimento na sede de 32 horas na função de educadora especial no mês de ABRIL/2021. a importância de R\$ 972,80 (novecentos e setenta e dois reais e oitenta centavos), conforme discriminativo abaixo:

Número de Inscrição		ESPECIFICAÇÃO:	
No INSS:	No CPF: 013.031.230-45	1.Valor Serviço Prestado	1.216,00
Identidade		2.Outros Proventos	0,00
Total			1.216,00
Número: 9099590979		DESCONTOS:	
Órgão Emissor: SSP UF: RS		3.Outros Descontos	0,00
Endereço		4.ISS	0,00
REINOLDO MILITZ, 99		5.IRRF	0,00
VILA NOVA		6.Dedução INSS	243,20
Localidade		7.INSS Frete	0,00
Data		8.Pensão Alimentícia	0,00
SAO PEDRO DO SUL/RS		Total	243,20
05/05/2021		VALOR LÍQUIDO	972,80
Nome completo		Assinatura	
PÂMELA BARBOSA SEVERO			

Esta remuneração será incluída na GFIP e os valores retidos a título de contribuição previdenciária serão recolhidos em conformidade com a legislação vigente.



Recibo de Pagamento

NSU: 20210513000019254762
Data: 13/05/2021
Hora: 10:02:53

ID Transação: E9270206720210513130200019254762
Situação da Operação: EFETIVADA
Descrição: SERVIOS ECOTERAPIA ABRIL ED. ESPECIAL
Valor: R\$ 972,80

Informações do Destinatário

Nome: PAMELA BARBOSA SEVERO
CPF: ***.031.230-**
Instituição: CCPI DAS REG CENTRO DO RS E MG - SICREDI REGIAO CENTRO RS/MG

Informações do Pagador

Nome: ASSOC DE PAIS E AMIGOS DOS EXCEPCIO
CNPJ: 89.045.900/0001-69
Instituição: BANRISUL - BCO DO ESTADO DO RS S.A.
Agência: 0893
Conta: 4112583708

Em caso de dúvidas, entre em contato com o SAC Banrisul, informando o ID da transação.

SAC: 0800 6461515 OUVIDORIA: 0800 6442200

LW
21

CONECTIVIDADE SOCIAL



Protocolo de Envio de Arquivos

Prezado cliente LUIZ CARLOS WAGNER:43643990006 ,

Seu arquivo NIKl5yWPhsm00007.zip foi armazenado na Caixa Econômica Federal em 05/05/2021 às 20:41:24.

O número do Protocolo de Envio deste arquivo é:
C3E2D840D9D1D7F8404040404040D9AAE046649E0E67.

Este protocolo é sua garantia de que o arquivo foi devidamente recebido e armazenado para processamento pela Caixa Econômica Federal.

Havendo ocorrências impeditivas no processamento do arquivo, será enviada uma nota explicativa para a sua caixa postal no Conectividade Social contendo a(s) ocorrência(s) encontrada(s) e as ações necessárias para a solução.

Informações Complementares:

Transmissor:	LUIZ CARLOS WAGNER:43643990006
Inscrição Transmissor:	43.800.01814/00
Responsável:	ASSOC DE PAIS E AMIGOS DOS EXC
Inscrição Responsável:	43.800.01814/00
Competência:	04/2021
NRA:	NIKl5yWPhsm00007
Base de Processamento:	RS - Sao Pedro do Sul
Código de Recolhimento:	115
Contato:	JACIRA MIOLO LEAL
Telefone:	005532761856

Atenção: Este Protocolo de Envio de Arquivos não garante a legitimidade do conteúdo das informações.

LW

MINISTÉRIO DA FAZENDA - MF

GFIP - SEFIP 8.40 (29/03/2020) TABELAS 41.0 (01/03/2020)

COMPROVANTE DE DECLARAÇÃO DAS CONTRIBUIÇÕES A RECOLHER À PREVIDÊNCIA SOCIAL E A OUTRAS ENTIDADES E FUNDOS POR FPAS

EMPRESA: ASSOC DE PAIS E AMIGOS DOS EXCEPCIONAIS N° CONTROLE: ASKMPQ1010000-4 N° ARQUIVO: NIK15yWPhsm0000-7
COMP: 04/2021 COD REC: 115 COD GPS: 2305 FPAS: 639 OUTRAS ENT: 0000 INSCRIÇÃO: 89.045.900/0001-69
TOMADOR/OBRA: IMPLS: 1 ALIQ RAT: 2,0 PAP: 1,00 RAT AJUSTADO: 2,00
LOGRADOURO: RUA 25 DE JULHO 426 CASA BAIRRO: NOVA ALEMANHA CNAE PREPONDERANTE: 9430800
CIDADE: SAO PEDRO DO SUL UF: RS CEP: 97400-000 TELEFONE: 0055-32761856 CNAE: 9430800
APURAÇÃO DO VALOR A RECOLHER: 639 744 779 TOTAL

SEGURADO

Empregados/Avulsos	697,08	0,00	0,00	697,08
Contribuintes Individuais	1.200,00	0,00	0,00	1.200,00
EMPRESA				
Empregados/Avulsos	0,00	0,00	0,00	0,00
Contribuintes Individuais	0,00	0,00	0,00	0,00
RAT	0,00	0,00	0,00	0,00
RAT - Agentes Nocivos	0,00	0,00	0,00	0,00
Valores Pagos a Cooperativas	0,00	0,00	0,00	0,00
Adicional Cooperativas	0,00	0,00	0,00	0,00
Comercialização Produção	0,00	0,00	0,00	0,00
Evento Desportivo/Patrocínio	0,00	0,00	0,00	0,00
RECOLHIMENTO COMP ANT - VALOR INSS	0,00	0,00	0,00	0,00
(-) Retenção Lei 9.711/98	0,00	0,00	0,00	0,00
(-) Sal. Família/Sal. Maternidade	1.384,60	0,00	0,00	1.384,60
(-) Compensação	370,64	0,00	0,00	370,64
VALOR A RECOLHER - PREVIDÊNCIA SOCIAL	141,84	0,00	0,00	141,84
OUTRAS ENTIDADES	0,00	0,00	0,00	0,00
RECOLH COMP ANT - VALOR OUT ENTID	0,00	0,00	0,00	0,00
VALOR A RECOLHER - OUTRAS ENTIDADES	0,00	0,00	0,00	0,00
TOTAL A RECOLHER	141,84	0,00	0,00	141,84

(*) Os valores de retenção, salário-família/salário-maternidade e compensação demonstrados são os efetivamente abatidos.

A DECLARAÇÃO DE DADOS CONSTANTES DESTA GFIP E DO ARQUIVO SEFIP CORRESPONDENTE A CONTRIBUIÇÃO PREVIDENCIÁRIA, EQUIVALE A CONFISSÃO DE DÍVIDA DOS VALORES DELA DECORRENTES E CONSTITUI (EM) CRÉDITO(S) PASSÍVEL(IS) DE INSCRIÇÃO EM DÍVIDA ATIVA, NA AUSÊNCIA DO OPORTUNO RECOLHIMENTO OU PARCELAMENTO, E CONSEQUENTE EXECUÇÃO JUDICIAL NOS TERMOS DA LEI Nº 6.830/90.

O EMPREGADOR/CONTRIBUINTE, RENUNCIANDO EXPRESSAMENTE A QUALQUER CONTESTAÇÃO QUANTO AO VALOR E PROCEDÊNCIA DESTA DECLARAÇÃO/DÍVIDA, ASSUME INTEGRAL RESPONSABILIDADE PELA EXATIDÃO DO MONTANTE DECLARADO E CONFESSADO, FICANDO, ENTRETANTO, RESSALVADO A SECRETARIA DA RECEITA FEDERAL DO BRASIL O DIREITO DE APURAR, A QUALQUER TEMPO, A EXISTÊNCIA DE OUTRAS IMPORTÂNCIAS DEVIDAS NÃO INCLuíDAS NESTE INSTRUMENTO, AINDA QUE RELATIVAS AO MESMO PERÍODO.

O EMPREGADOR/CONTRIBUINTE RECONHECE QUE A PRESENTE CONFISSÃO DE DÍVIDA NÃO OBRIGA A SECRETARIA DA RECEITA FEDERAL DO BRASIL A EXPEDIR DOCUMENTO COMPROBATORIO DA INEXISTÊNCIA DE DÉBITO, SALVO SE SEU CRÉDITO FOR GARANTIDO NA FORMA DOS ARTS. 258 E 259 DO REGULAMENTO DA PREVIDÊNCIA SOCIAL, APROVADO PELO DECRETO 3.048, DE 12/05/1999, E ALTERAÇÕES POSTERIORES.

72

MINISTÉRIO DA FAZENDA - MF

SECRETARIA DA RECEITA FEDERAL DO BRASIL - RFB

GFIP - SEFIP 8.40

TABELAS 41.0 (01/03/2020)

DATA: 05/05/2021

HORA: 20:35:20

PÁG : 001/001

RELATÓRIO DE COMPENSAÇÕES

COMPETÊNCIA: 04/2021

CÓDIGO DE RECOLHIMENTO: 115

EMPRESA: ASSOC DE PAIS E AMIGOS DOS EXCEPCIONAIS

INSCRIÇÃO: 89.045.900/0001-69

FPAS	VALOR SOLICITADO	VALOR COMPENSADO	VALOR NÃO COMPENSADO
639	370,64	370,64	0,00

FGTS - FUNDO DE GARANTIA DO TEMPO DE SERVIÇO

GFIP - SEFIP 8.40 (29/03/2020)

DATA: 05/05/2021
HORA: 20:35:20
PÁG: 001/001

RELATÓRIO ANALÍTICO DA GRF

EMPRESA: ASSOC DE PAIS E AMIGOS DOS EXCEPCIONAIS

COMPETÊNCIA: 04/2021

CÓD REC: 115

INSCRIÇÃO: 89.045.900/0001-69
SIMPLES: 1

FPAS: 639

FGTS - 8%

QTDE TRABALHADORES

5

REMUNERAÇÃO

8.385,54

DEPÓSITO

670,84

ENCARGOS FGTS

0,00

CONTRIB SOCIAL

0,00

ENCARGOS CONTRIB SOC

0,00

TOTAL A RECOLHER

670,84

VALIDADE DO CÁLCULO: até 07/05/2021

RELATÓRIO PARA SIMPLES CONFERÊNCIA, NÃO É VÁLIDO PARA QUITAÇÃO.

A(S) GRF(S), PARA FINS DE QUITAÇÃO, SERÁ(ÃO) IMPRESSA(S) SOMENTE APÓS TRANSMISSÃO DO ARQUIVO VALIDADO PELO CONECTIVIDADE SOCIAL.

23
Lui

MINISTÉRIO DA FAZENDA - MF

SECRETARIA DA RECEITA FEDERAL DO BRASIL - RFB

GFIP - SEFIP 8.40 (29/03/2020) TABELAS 41.0 (01/03/2020)

DATA: 05/05/2021
HORA: 20:35:20
PÁG: 001/001

RELATÓRIO ANALÍTICO DE CPIS

COMPETÊNCIA: 04/2021

EMPRESA

VALORES: SEGURADOS	EMPRESA	OUTRAS ENT	INSCRIÇÃO	OUTRAS ENTIDADES	COD PAGTO	FPAS
			DED FPAS	JUROS/MULTA	TOTAL	REEMBOLSO
ASSOC DE PAIS E AMIGOS DOS EXCEPCIONAIS			89.045.900/0001-69	0000	2305	639
1.526,44	0,00	0,00	1.384,60	0,00	141,84	0,00

OBSERVAÇÃO : PERCENTUAL DE ISENÇÃO DE FILANTROPIA : 100,00 %
VALOR COMPENSADO: R\$ 370,64 - 03/2021 A 03/2021

MINISTÉRIO DO TRABALHO E EMPREGO - MTE
GFIP - SEFIP 8.40 (29/03/2020) TABELAS 41.0 (01/03/2020)

MINISTÉRIO DA FAZENDA - MF

DATA: 05/05/2021
HORA: 20:35:20
PAG: 0004/0005

RELAÇÃO DOS TRABALHADORES CONSTANTES O ARQUIVO SEFIP
RESUMO DO FECHAMENTO - EMP ESA
FGTS

858700000065 708401792102 507652050882 904590000012

EMPRESA: ASSOC DE PAIS E AMIGOS DOS EXCEPCIONAIS N° DE CONTROLE: AskM4 PQ1010000-4 N° ARQUIVO: NIK15yWPhsm0000-7
COMP: 04/2021 COD REC: 115 COD GPS: 2305 FPAS: 639 OUTRAS ENT: SIMPLES: 1 RAT: 2.0 INSCRIÇÃO: 89.045.900/0001-69
TOMADOR/OBRA: INSCRIÇÃO: FAP: 1.00 RAT AJUSTADO: 2.00

LOGRADOURO: RUA 25 DE JULHO 426 CASA BAIRRO: NOVA ALEMANHA CNAE PREPONDERANTE: 9430800
CIDADE: SAO PEDRO DO SUL UF: RS CEP: 97400-000 CNAE: 9430800

MODALIDADE: "Branco"-RECOLHIMENTO AO FGTS E DECLARAÇÃO À PREVIDÊNCIA

FGTS - 8%

REMUNERAÇÃO SEM 13° SALÁRIO
REMUNERAÇÃO 13° SALÁRIO

8.385,54
0,00

QUANTIDADE TRABALHADORES

5

VALORES DO FGTS

DATA DE RECOLHIMENTO ATÉ 07/05/2021

DEPÓSITO FGTS

670,84

ENCARGOS FGTS

0,00

CONTRIB SOCIAL

0,00

ENCARGOS CONTRIB SOCIAL

0,00

TOTAL RECOLHER

670,84

MINISTÉRIO DO TRABALHO E EMPREGO - MTE
GFIP - SEFIP 8.40 (29/03/2020) TABELAS 41.0 (01/03/2020)

MINISTÉRIO DA FAZENDA - MF

DATA: 05/05/2021
HORA: 20:35:20
PÁG: 0005/0005

RESUMO DAS INFORMAÇÕES À PREVIDÊNCIA SOCIAL CONSTANTES NO ARQUIVO SEFIP
EMPRESA

EMPRESA: ASSOC DE PAIS E AMIGOS DOS EXCEPCIONAIS N° DE CONTROLE: AskM4 PQ1010000-4 N° ARQUIVO: NIK15yWPhsm0000-7
COMP: 04/2021 COD REC: 115 COD GPS: 2305 FPAS: 639 OUTRAS ENT: SIMPLES: 1 RAT: 2.0 INSCRIÇÃO: 89.045.900/0001-69
TOMADOR/OBRA: FAP: 1.00 RAT AJUSTADO: 2.00 INSCRIÇÃO:

LOGRADOURO: RUA 25 DE JULHO 426 CASA BAIRRO: NOVA ALEMANHA CNAE PREPONDERANTE: 9430800
CIDADE: SAO PEDRO DO SUL UF: RS CEP: 97400-000 TELEFONE: 0055 3276 1856 CNAE: 9430800

VALOR DEV PREV SOC CALCULADO SEFIP: 141.84 CONTRIB S GURADOS - DEVIDA: 1.897.08
SALÁRIO FAMÍLIA: 51.27 RECEITA FENTO DESP/PATROCÍNIO: 0.00
SALÁRIO MATERNIDADE: 1.333.33 PERC DE I ENÇÃO DE FILANTROPIA: 100.00
VALORES PAGOS COOP TRABALHO - SEM ADICIONAL: 0.00 13° SALÁRIO MATERNIDADE: 0.00
VALORES PAGOS COOP TRABALHO - ADIC. 15 ANOS: 0.00 COM PRODÇÃO PJ: 0.00
VALORES PAGOS COOP TRABALHO - ADIC. 20 ANOS: 0.00 COM PRODÇÃO PF: 0.00
VALORES PAGOS COOP TRABALHO - ADIC. 25 ANOS: 0.00 VALOR DAS FATURAS EMITIDAS PARA O TOMADOR: 0.00

COMPENSAÇÃO 03/2021 PERÍODO FINAL: 03 2021 VALOR SOLICITADO: 370.64
PERÍODO INICIAL: 15 ANOS: 0.00 VALOR EXCEDENTE AO LIMITE DOS 30%: 0.00
VALOR ABATIDO:

RETENÇÃO (LEI 9.711/98) 0.00 VALOR ABATIDO PELO SEFIP: 0.00 VALOR A COMPENSAR/RESTITUIR: 0.00
VALOR INFORMADO:

BASE DE CÁLCULO APOSENTADORIA ESPECIAL/OCORRÊNCIA
15 ANOS: 0.00 20 ANOS: 0.00
QUANTIDADE: 0 QUANTIDADE:

QUANTIDADE DE MOVIMENTAÇÕES / CÓDIGOS

H :	0 I1:	0 I2:	0 I3:	0 I4:	0 J :	0 K :	0 L :	0 M :	0 N1:	0
N2:	0 N3:	0 O1:	0 O2:	0 O3:	0 P1:	0 P2:	0 P3:	0 Q1:	1 Q2:	0
Q3:	0 Q4:	0 Q5:	0 Q6:	0 Q7:	0 R :	0 S2:	0 S3:	0 U1:	0 U2:	0
U3:	0 V3:	0 W :	0 X :	0 Y :	0 Z1:	0 Z2:	0 Z3:	0 Z4:	0 Z5:	0

26

dui
27

Relatório do serviço Social Mensal- APAE- São Pedro do Sul

De 01 a 30 de Abril de 2021

Os atendimentos realizado pelo Serviço Social ocorre às Segundas-feiras, quintas feiras das 08:00 às 12:00hs- 13:00 às 17:00hs e Sextas feiras 08:00 as 12:00hs, num total de 20hs semanais.

Foram atendidos 14 usuários no mês de abril, atuando em suas vulnerabilidades e riscos sociais, conforme as demandas de cada usuário e família, foram orientados (as), a fim de fortalecer relacionamentos e vínculos e a defesa de direitos. Atendimentos realizados na APAE e na equoterapia: acolhimentos e realização de cadastros.

Foram realizadas visitas institucionais (Sicredi, CRESOL), ligações para redes de apoio, CMAS, Condica, prefeitura, para estabelecer parcerias, (Mesa Brasil) SESC-Santa Maria, ligações para a Prefeitura Municipal de Santa Maria e RBS. Encaminhamentos através da Assistência Social do município transportes dos usuários da equoterapia; encaminhamentos para autorização da vigilância sanitária para realização do brechó na frente da Feira do produtor.

Foram realizadas conversas com a equipe multidisciplinar, para futuros acolhimentos do Serviço social, para uma atuação mais ativa nas vulnerabilidades e riscos sociais dos usuários, atuando em defesa de direitos.



Sandra F. R. Bosse

CRESS 12711

10º Região

27



11/04/21

Atendimentos Equoterapia:

Nome do Profissional: Pâmela Barbosa Severo

Atividade/ Formação : Educadora Especial

Horas semanais: 8 horas

- Dia 06/04/2021 das 13h às 17 h

Iniciamos a realização das anamneses com alguns pais dos pacientes que irão ingressar na nova turma da Equoterapia nas terças-feiras.

- Dia 09/04/2021 das 13h às 17h

Foram atendidos os pacientes:

João, Bento, Carlos, Pietro, Diogo, Laura, Pedro, Isadora, Kaue, Enzo, Maria

Todos realizaram a monta e as atividades propostas pelos profissionais da equipe.

- Dia 13/04/2021 das 13h às 17h

Terminamos de realizar as anamneses com os pais.

- Dia 16/04/2021 das 13h às 17h

Foram atendidos os pacientes:

João, Bento, Carlos, Pietro, Diogo, Laura, Pedro, Isadora, Kaue, Enzo, Cristofer, Anthony.

Todos realizaram a monta e as atividades propostas pelos profissionais da equipe.

- Dia 20/04/2021 das 13h às 17h

Foi realizada uma reunião de equipe para organizarmos os planos terapêuticos e as divisões de equipe para cada paciente novo.

Pâmela B.

17/04

Luci
R

- Dia 23/04/2021 das 13h às 17h

Foram atendidos os pacientes:

João, Bento, Carlos, Pietro, Diogo, Laura, Pedro, Isadora, Kaue, Enzo, Maria

Todos realizaram a monta e as atividades propostas pelos profissionais da equipe.

- Dia 27/04/2021 das 13h às 17h

Foram atendidos os pacientes:

Pedro D, Otavio, Heitor, Laura, Nicolas, Luiz Renam, João, Kaue, Anthony, Samuel e Fabiano.

- Dia 30/04/2021 das 13h às 17h

Foi atendido os pacientes:

Giovana, Bento, Carlos, Pietro, Pedro, Enzo, Maria

Todos realizaram a monta e as atividades propostas pelos profissionais da equipe.

Por que a Equoterapia é tão importante?

A equoterapia é um método terapêutico que estimula a mente e o corpo por meio do andar do cavalo, que faz movimentos tridimensionais ou em três eixos: para cima e para baixo, para um lado e para o outro, para frente e para trás. Esses estímulos ritmados provocam uma série de reações no corpo do praticante. O praticante é levado a contrair e relaxar as pernas e o tronco, melhorando suas percepções, funções motoras e, principalmente, o equilíbrio. A cada semana que passa grandes evoluções são notadas em cada paciente e isso nos deixa com a certeza que estamos no caminho certo.

Qual o papel da Educadora Especial na Equoterapia?

Visto que o processo de ensino e aprendizagem ocorre em todos os lugares e não somente na escola, a educadora especial é de suma importância junto a equipe multidisciplinar da equoterapia. A equoterapia como processo educacional tem por objetivo criar situações que contribuem para a construção do conhecimento do praticante, desenvolvendo habilidades e adquirindo conhecimentos dentro das suas potencialidades. A atuação da educadora especial é voltada nas questões de aprendizagem, estímulos cognitivos, elaboração de atividades lúdicas e principalmente no processo de inclusão. A prática das sessões equoterápicas são direcionadas a objetivos interdisciplinares, ou seja, as intervenções são pensadas para que todos os profissionais possam atuar junto de uma forma multidisciplinar

Pâmela B.
Jb

onde a troca de conhecimentos, experiências e vivências venha contribuir para o desenvolvimento do praticante.

Assinatura do Profissional:

Pâmela Barbosa Severo

aula 31

Atendimentos Equoterapia:

Nome do Profissional: Sandy Duarte Huffel

Atividade/ Formação : Terapeuta Ocupacional

Horas semanais: 8 horas

1. Dia 06/04/2021 das 13h às 17 h

Iniciamos a realização das anamnese com alguns pais dos pacientes que iram ingressar na nova turma da Equoterapia nas terças-feiras.

2. Dia 09/04/2021 das 13h às 17h

Foram atendidos os pacientes:

João, Bento, Carlos, Pietro, Diogo, Laura, Pedro, Isadora, Kaue, Enzo, Maria

Todos realizaram a monta e as atividades propostas pelos profissionais da equipe.

3. Dia 13/04/2021 das 13h às 17h

Terminamos de realizar as anamneses com os pais.

4. Dia 16/04/2021 das 13h às 17h

Foram atendidos os pacientes:

João, Bento, Carlos, Pietro, Diogo, Laura, Pedro, Isadora, Kaue, Enzo, Cristofer, Anthony.

Todos realizaram a monta e as atividades propostas pelos profissionais da equipe.

5. Dia 20/04/2021 das 13h às 17h

Foi realizada uma reunião de equipe para organizarmos os planos terapêuticos e as divisões de equipe para cada paciente novo.

6. Dia 23/04/2021 das 13h às 17h

Foram atendidos os pacientes:

João, Bento, Carlos, Pietro, Diogo, Laura, Pedro, Isadora, Kaue, Enzo, Maria

aula 31

Todos realizaram a monta e as atividades propostas pelos profissionais da equipe.

7. Dia 27/04/2021 das 13h às 17h

Foram atendidos os pacientes:

Pedro D, Otavio, Heitor, Laura, Nicolas, Luiz Renam, João, Kaue, Anthony, Samuel e Fabiano.

8. Dia 30/04/2021 das 13h às 17h

Foi atendido os pacientes:

Giovana, Bento, Carlos, Pietro, Pedro, Enzo, Maria

Todos realizaram a monta e as atividades propostas pelos profissionais da equipe.

A equoterapia estimula a mente e o corpo por meio do andar do cavalo, que faz movimentos tridimensionais ou em três eixos: para cima e para baixo, para um lado e para o outro, para frente e para trás. Esses estímulos ritmados provocam uma série de reações no corpo do cavaleiro. O paciente é levado a contrair e relaxar as pernas e o tronco, melhorando suas percepções, funções motoras e, principalmente, o equilíbrio. A cada semana que passa grandes evoluções são notadas em cada paciente e isso nos deixa com a certeza que estamos no caminho certo.

Assinatura do Profissional: _____

[Handwritten signature]

[Handwritten signature]

[Handwritten signature]

Jul
33



LISTA DE FREQUÊNCIA MENSAL

Profissional: Sendy D. Huffel

Atividade/Profissão: TO Data: Sexta

Horas Semanais: 4 Horas Mensais: 16 H

Aluno	Data	Data	Data	Data	Presença	Terapeutas
Anthony	09/04	16/04	23/04	30/04	P, F, F, F	
Bento					P, P, P, P	
Carlos					P, P, P, P	
Diogo					P, P, F, F	
Enzo					P, P, P, P	
Fabiano					P, P, P, P	
Isadora					P, P, P, P	
João Freb					P, P	
Maria Luiza					P, P	
Pedro Guilherme						
Pietro					P, P, P, P	
Cristoffer						
Giovana					P, P, P, P	
Heitor						
Kauê						
Laura						
Luiz Renan						
Nicole						
Otávio						
Pedro Deprá						
Paulo Kauã						
Samuel						

Assinatura do Profissional: Huffel

96

24



LISTA DE FREQUÊNCIA MENSAL

Profissional: Sandy D. Huffel

Atividade/Profissão: TO Data: Terça

Horas Semanais: 4 Horas Mensais: 16H

Aluno	Data	Data	Data	Data	Presença	Terapeutas
Anthony	06/04	Anamnese				
Bento	13/04	Anamnese				
Carlos	20/04	Plano terapêutico				
Diogo	27/04					
Enzo						
Fabiano					P	
Isadora						
João Freb						
Maria Luiza					F.	
Pedro Guilherme						
Pietro						
Cristoffer						
Giovana						
Heitor						
Kauê						
Laura					P	
Luiz Renan						
Nicole					P	
Otávio					P	
Pedro Deprá					P	
Paulo Kauã						
Samuel					P	

Assinatura do Profissional: [Assinatura]

24

Jul 35

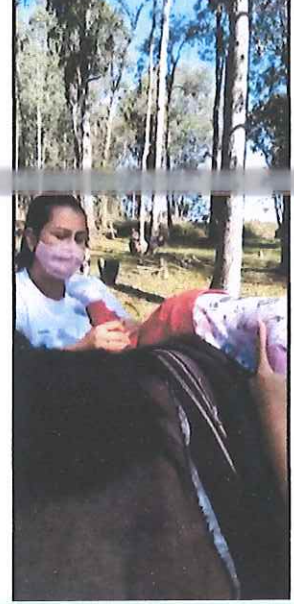
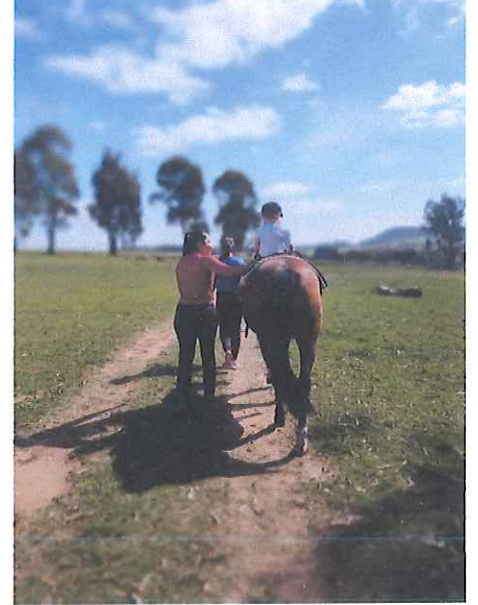
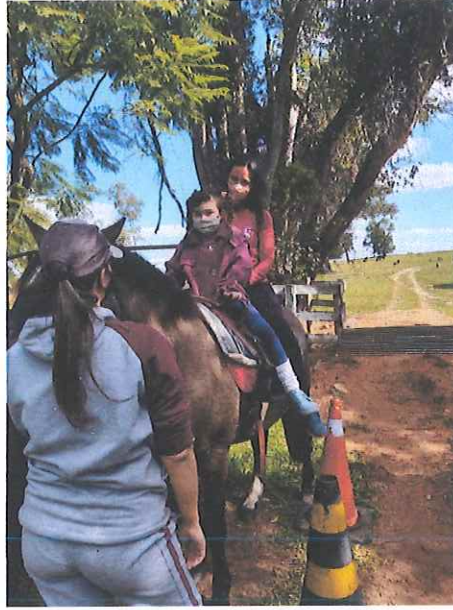

Jul 35

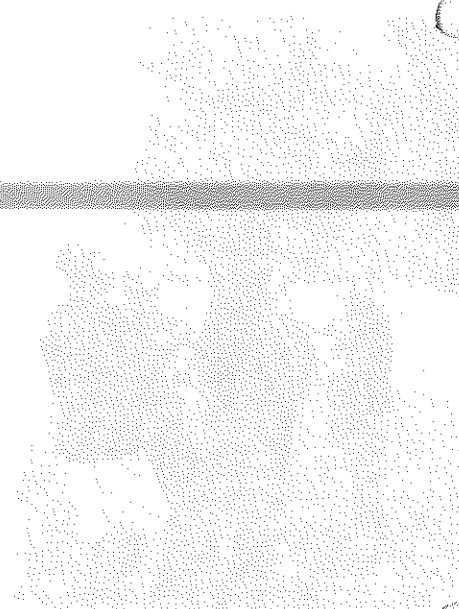
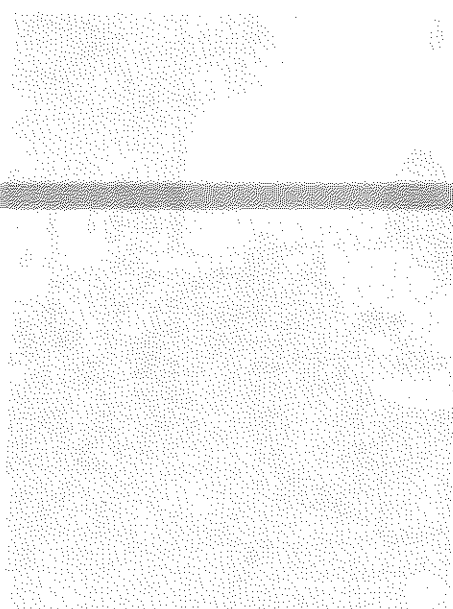
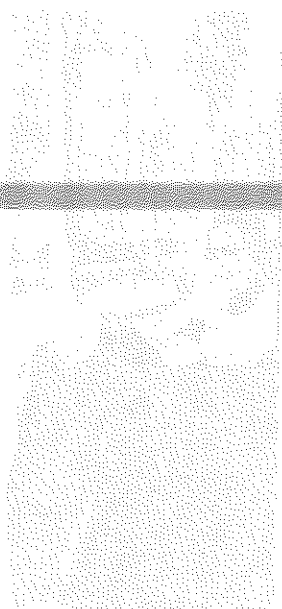
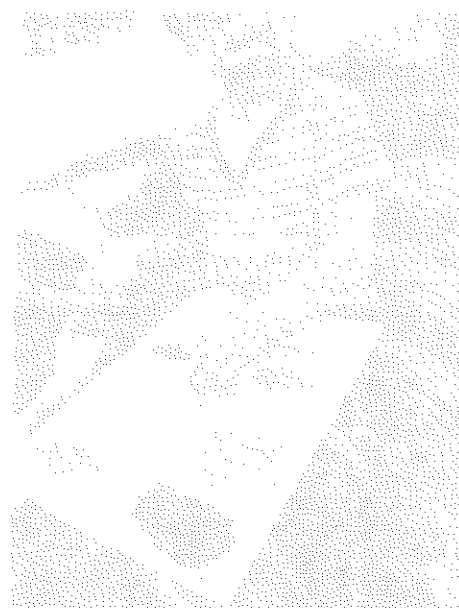



Associação de Pais e Amigos dos Excepcionais – APAE
São Pedro do Sul – RS
CNPJ: 89045.900/0001-69 / CEP: 97.400-000
Endereço: Rua 25 de Julho, n. 426, Bairro: Nova Alemanha
Fone: (55) 3276 – 1856 / E-mail: saopedrodozul@apaers.org.br

RELATÓRIO MENSAL- APAE SÃO PEDRO DO SUL- 1 DE ABRIL A 30 DE ABRIL DE 2021

INSTITUIÇÃO: São atendidos cerca de 70 usuários na instituição, desde: bebês, crianças, adolescentes, adultos e idosos.

DEMONSTRATIVOS DE METAS DOS PROFISSIONAIS DA ÁREA DA SAÚDE E DA ÁREA EDUCACIONAL:

No mês de abril, foram realizadas reuniões de planejamento clínico e pedagógico com o objetivo de ofertar aos usuários melhor processo evolutivo. Os pacientes estão apresentando melhora em padrões de motricidade, cognição, alfabetização, linguagem oral e escrita, bem como, em processo de sociabilidade.

ÁREA DA SAÚDE:

RELATÓRIO FONAUDIOLÓGICO MENSAL - APAE SÃO - PEDRO DO SUL DIA 1 DE ABRIL AO DIA 30 DE ABRIL DE 2021

A Associação de pais e amigos dos excepcionais (APAE) de São Pedro do Sul atende na área de fonoaudiologia cerca de 40 pacientes por semana tanto no consultório quanto na equoterapia. A carga horária do profissional se divide em 24 horas semanais, sendo 16 horas distribuídas no consultório e 8 horas na Equoterapia.

Os atendimentos realizados na instituição têm como foco principal objetivar a evolução em questões de linguagem oral e escrita, motricidade orofacial, disfagia e

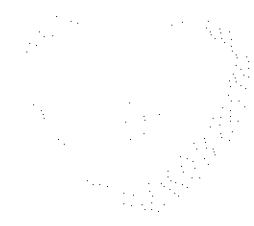

THE UNIVERSITY OF CHICAGO



THE UNIVERSITY OF CHICAGO LIBRARY

THE UNIVERSITY OF CHICAGO LIBRARY

THE UNIVERSITY OF CHICAGO LIBRARY



THE UNIVERSITY OF CHICAGO LIBRARY

THE UNIVERSITY OF CHICAGO LIBRARY

reabilitação das habilidades auditivas (reconhecer, detectar, discriminar e organizar). As terapias têm como foco ofertar ao paciente melhor qualidade de vida e amadurecimento das habilidades do desenvolvimento linguístico, cognitivo e motor oral.

Os pacientes estão apresentando evolução bastante significativa, em áreas de linguagem e motricidade. Na equoterapia é realizado atividades as quais são possíveis trabalhar as alterações de fala, voz e motricidade em cima do cavalo. A terapia se realiza com auxílio do cavalo que se torna coterapeuta ao ofertar a estimulação vestibular e proprioceptiva a partir da sua andadura.

São realizados atendimentos na instituição de pacientes com diversos diagnósticos, tais como: osteogênese imperfeita, autismo, deficiência auditiva, síndrome de Down, distúrbios de linguagem e síndromes não identificadas. A APAE de São Pedro do Sul é uma das únicas instituições que oferta ao usuário a oportunidade de ser atendido em dois módulos (**módulo 1: atendimento dentro do consultório e módulo 2: atendimento na equoterapia**). Dessa maneira, todos os usuários recebem atendimento de maneira individual e com o aumento da carga horária que antes era de 20 horas semanais e passou para 24 horas, sendo possível atender pacientes da fila de espera.

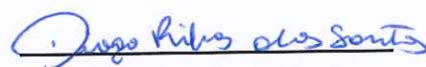

Diogo Ribas dos Santos

Ms. Fgo. CRFa7-10166

RELATÓRIO DE FISIOTERAPIA MENSAL- APAE –SÃO PEDRO DO SUL DO DIA 1 AO DIA 30 DE ABRIL DE 2021

A APAE de São Pedro realiza cerca de 20 atendimentos de fisioterapia na área clínica e cerca de 23 atendimentos na equoterapia. A área de fisioterapia da instituição tem como objetivo reabilitar as funções motoras e de motricidade ampla e fina que se encontra em defasagem.

Os pacientes atendidos na área clínica apresentam diagnóstico médico de osteogênese imperfeita, síndrome de Down e paralisia cerebral. Estes atendimentos têm como foco priorizar a reabilitação motora de cada paciente, bem como, reorganizar as questões de esquema corporal.





C

C

Na equoterapia o atendimento fisioterápico tem como foco a reabilitação utilizando o cavalo como suporte terapêutico. Toda estimulação ofertada pelo cavalo auxilia o paciente no seu processo reabilitativo, pois todo estímulo executado pelo equino proporciona ao paciente uma experiência única, auxiliando de forma positiva no tratamento.

Com o aumento da carga horária que atualmente é de 24 horas semanais é possível atender boa parte da demanda de usuários da APAE que necessitam de atendimento.

Rafaela Miolo Leal

Fisioterapeuta Rafaela Miolo Leal

CREFITO5 127.716 - F

Área Educacional:

RELATÓRIO PEDAGÓGICO MENSAL – DO DIA 1 AO DIA 30 DE ABRIL DE 2021

Os atendimentos pedagógicos realizados na instituição estão sendo executados de forma individual nas segundas e quintas-feiras, e na equoterapia nas terças e sextas-feiras, totalizando 24 horas semanais.

No mês de abril foram atendidos 24 alunos na instituição e 23 na Equoterapia. O trabalho desenvolvido na instituição tem como objetivo promover o desenvolvimento integral do aluno ampliando as expectativas educacionais e sociais, atendendo aspectos afetivos, cognitivos, lingüísticos e psicomotores. Alguns destes alunos seguem em atividades domiciliares.

Atuação do pedagogo na Equoterapia é auxiliar o processo de aprendizagem desenvolvido no espaço escolar, de forma que facilite o desenvolvimento deste processo de ensino aprendizagem. Buscando solucionar algumas dificuldades que possam estar prejudicando a assimilação ou processo cognitivo do praticante. Os alunos estão apresentando evolução em aspectos de alfabetização, concentração, sendo este um reflexo do trabalho executado na equoterapia.

Existem vários elementos relevantes em uma sessão de Equoterapia, desde a socialização, auto-estima, segurança, afetividade, psicomotricidade, ludicidade, disciplina, como também situações de ensino-aprendizagem, raciocínio lógico-matemático, perceptivas motoras, sensoriais, e formação moral.

Deste modo, o espaço pedagógico esta em pleno desenvolvimento, onde procura sempre propor, avaliar, potencializar e concretizar mecanismos positivos para evolução dos alunos sendo eles adquiridos no espaço físico da APAE e na Equoterapia.



Andressa Bartsch
Pedagoga

ÁREA DE SERVIÇOS GERAIS:

RELATÓRIO REFERENTE AO DIA 1 A 30 DE ABRIL DE 2021

A APAE de São Pedro do sul, conta com uma profissional responsável pela limpeza e organização do espaço clínico e pedagógico da instituição. A profissional é contratada para realização do trabalho com carga horária de 40 horas semanais.

A profissional visa o funcionamento da associação, realizando procedimentos de limpeza, higienização e alimentação com a finalidade de garantir o bem-estar comum de todos os usuários e profissionais.

Dentre as obrigações do trabalho realizado, enfatizamos a limpeza e manutenção de cada ambiente da instituição tais como: recepção, cozinha, refeitório, banheiros feminino e masculino, área de serviço e três salas de atendimentos especializados.

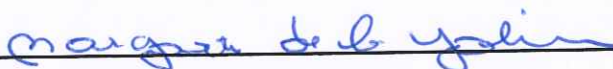

Margarete de Carvalho Jobim.

ASSINATURA DOS PROFISSIONAIS TÉCNICOS

leu
40

Andressa Bartsch

Andressa Bartsch

Pedagoga

Diogo Ribas dos Santos

Diogo Ribas dos Santos

Fonoaudiólogo

Rafaela Miolo Leal

Rafaela Miolo Leal

Fisioterapia

Margarete de Carvalho Jobim

Margarete de Carvalho Jobim

SERVIÇOS GERAIS

76

1900

1901

1902

1903

1904

1905

1906

1907

1908

1909



Seu
47

Lista de presença-FONOTERAPIA – APAE- São Pedro do Sul. Abril/ 2021

ALUNOS	01	05	08	12	15	19	22	26	29
Augusto									
Alexandre.P		F							
Anthony								F	
Ana Julia		F				F			
Lorenzo		F				F			
Emanoel	F								
Luana									
Enzo	F								
Carlos									
Giovana									
Pedro. D									
Heitor									
Isadora									
Pietro freb									
Thaila freb									
João Freb									
Diogo D.							F		F
Davi Lucas									
Bento									
Pedro Miolo									
Maicon									

Diogo Ribeiro dos Santos

9/4

Luci
42

Lista de presença-FISIOTERAPIA – APAE- São Pedro do Sul. Abril/ 2021

ALUNOS	01	05	08	12	15	19	22	26	29
Augusto									
Alexandre.P		F							
Anthony								F	
Ana Julia		F				F			
Lorenzo		F				F			
Emanoel	F								
Luana									
Enzo	F								
Carlos									
Giovana									
Pedro. D									
Heitor									
Isadora									
Laura									

Rezaia Mido Leal

9/2

Jul
43

Lista de presença – APAE- São Pedro do Sul. Abril/ 2021

ALUNOS	01	05	08	12	15	19	22	26	29
Alexandre.c									
Alexandre.P		F							
Anthony								F	
Bernardo									
Cássia	F				F		F		
Cilon									
Crystoffer									
Enzo	F								
Fabiano									
Felipe	F		F		F		F		F
Gilciomar									
Heitor		F		F					
Isadora									
Juliana									
João	F				F				F
Kauan									
Laura									
Luciana									
Luiz Renan						F		F	
Maicon									
Marcos . V								F	
Pedro									
Roberta	F		F		F		F		F
Emanoel	F								

Andressa Barboza

7/6



LISTA DE FREQUÊNCIA MENSAL EQUOTERAPIA

Mês Abril 2021

Aluno	Dias									
	02	06	09	13	16	20	23	27	30	
Anthony Antonini								FJ		
Bento Bulmini Rodrigues										
Carlos Freeb	F	R		R		R				
Diogo Pires	R	E		E		E				
Enzo Pereira	A	N	F	N		X			F	
Fabiano Rodrigues	D	X		X						
Isadora Pregadier										
João Freb			F		F		F			
Maria Luiza Reginatto								F		
Pedro Guilherme M. Leal										
Pietro Freb										
Crystoffer Arthur dos Santos F.										
Giovana de Oliveira Janes										
Heitor Reis										
Kauê Antonini								FJ		
<u>Laura Tavares da Silva</u>										
Luiz Renan de Oliveira M.										
Nicole Strangfeld										
Otávio Suze										
Pedro Deprá										
Paulo Kauã										
Samuel Angelo Pedroso										
Lucas Pereira										

Andressa Gartzke. Rafaela Melo Leal

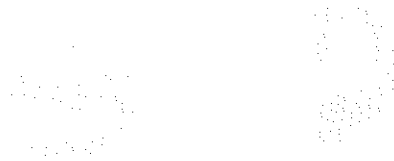

THE UNIVERSITY OF CHICAGO PRESS

CHICAGO, ILLINOIS

1960

1960

1960

1960



1960

1960

1960

1960

1960

1960

1960

1960



1960

1960

1960

1960

1960

1960

1960

1960

Seu
45

Atendimentos de Fonoaudiologia:



Diogo Ribeiro dos Santos

27

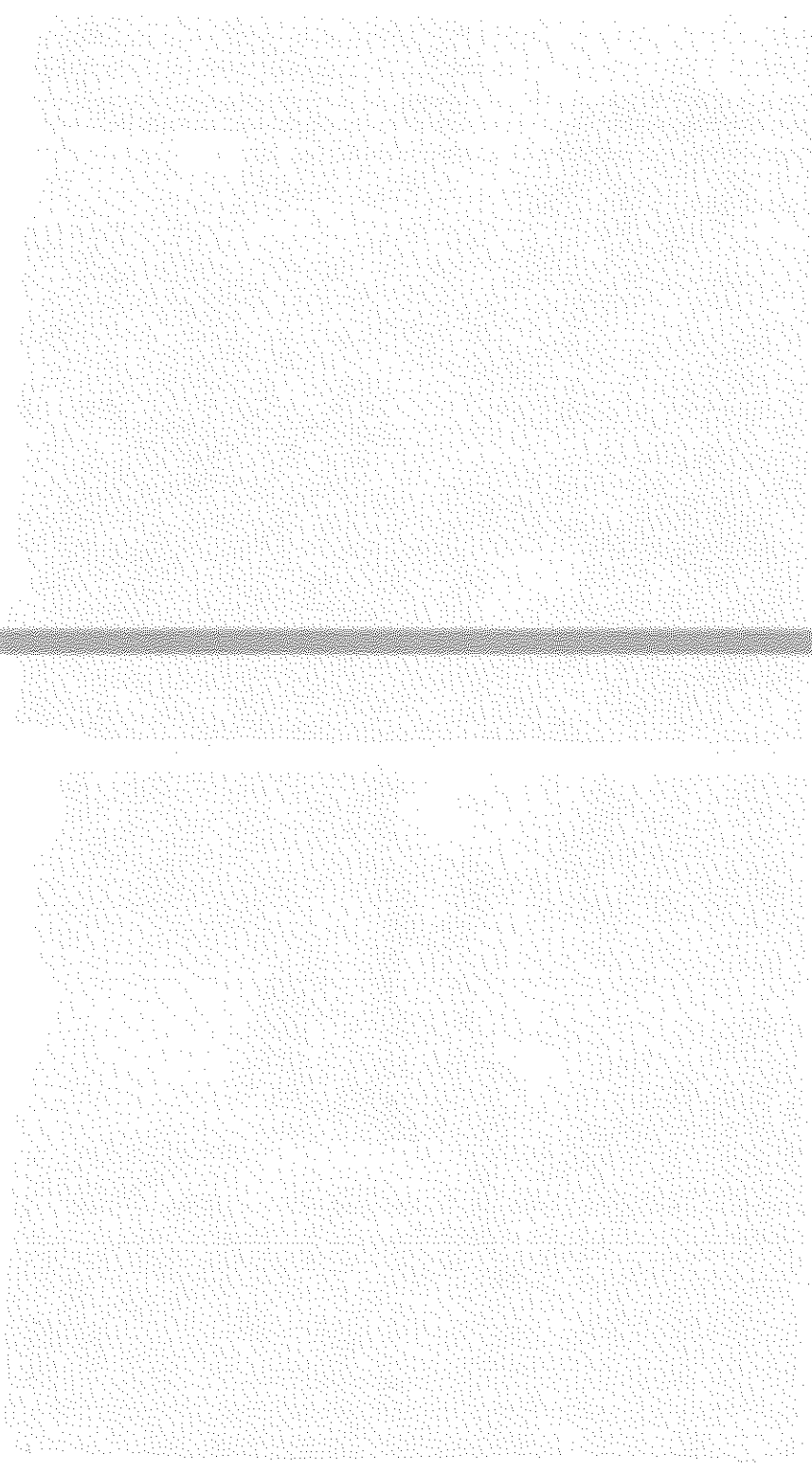

leu
45

Atendimentos de Fisioterapia:

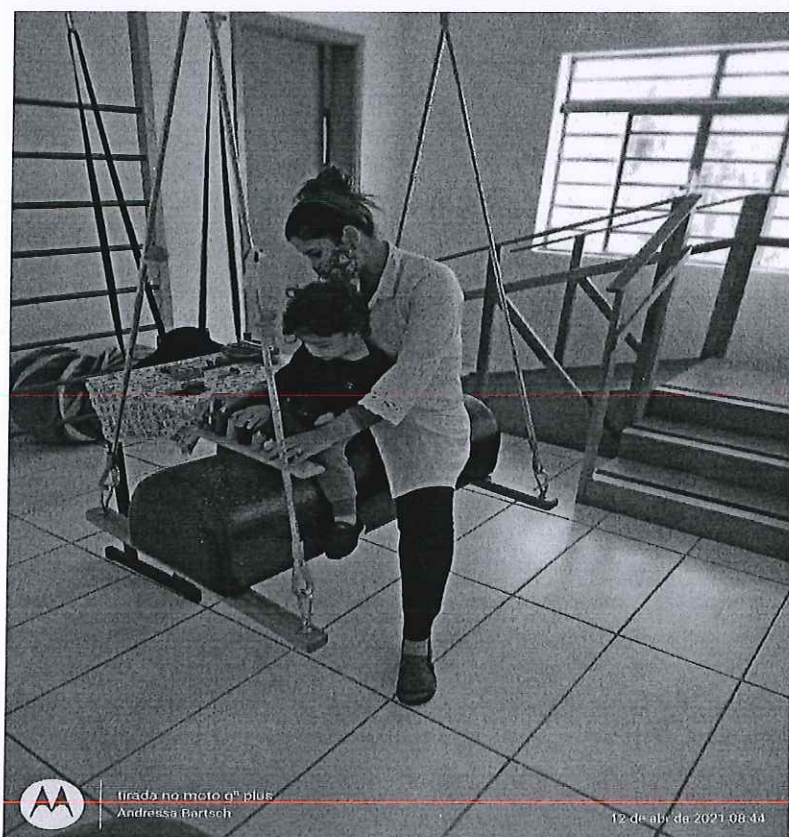
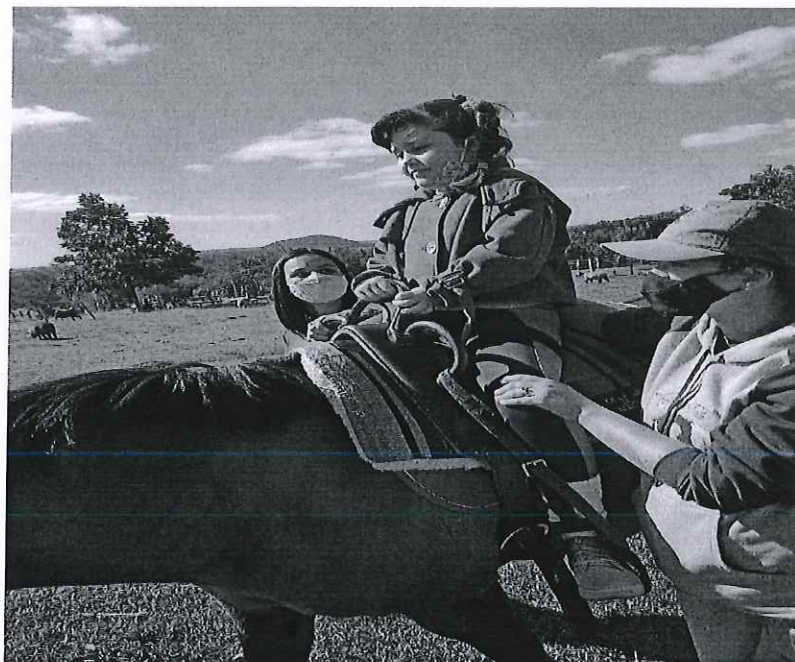

Rapela Mido Leal

zfb

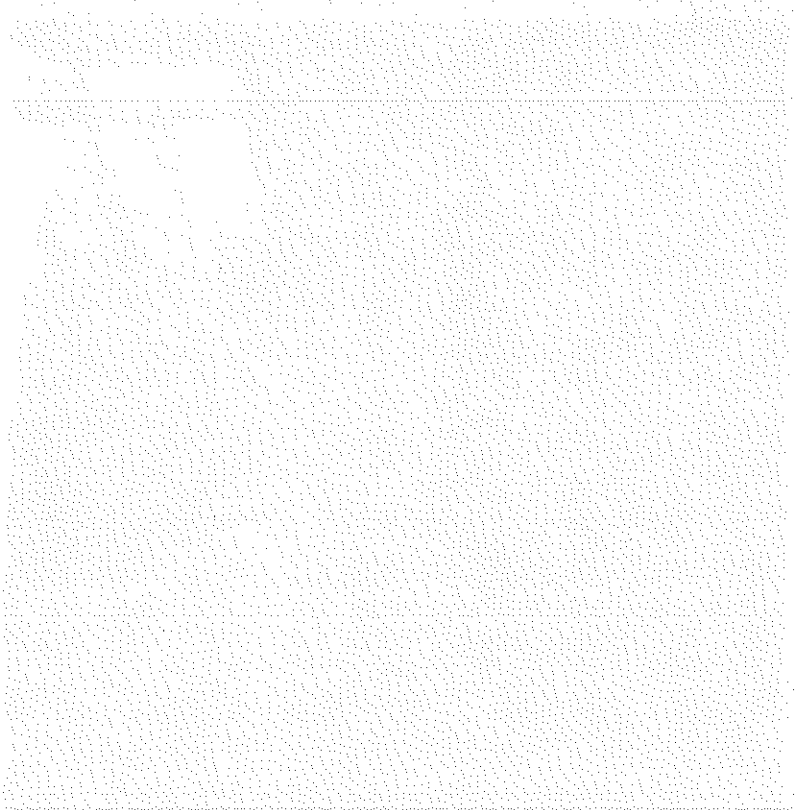
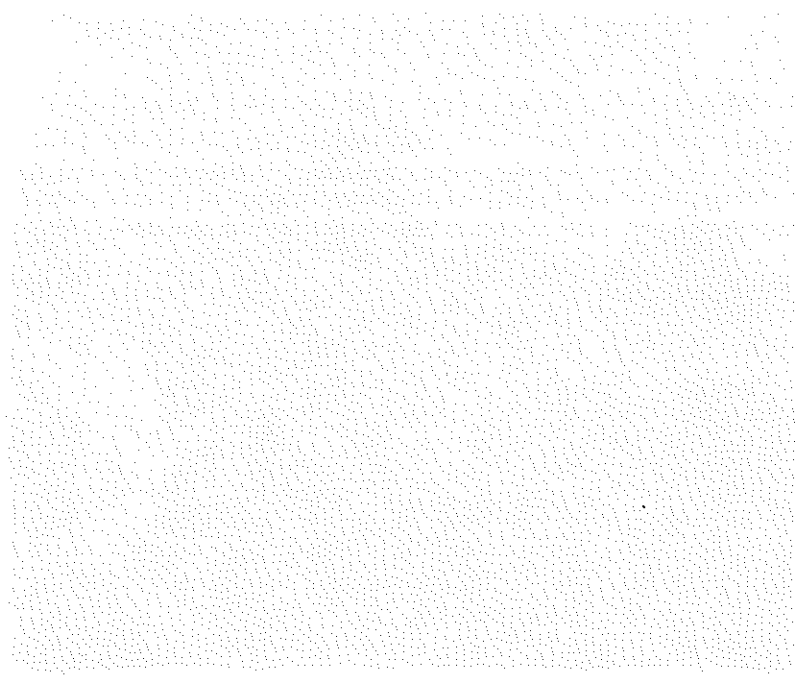

THE UNIVERSITY OF CHICAGO PRESS

2021
17

Atendimentos de Pedagogia:



Andressa Barbosa

2021
17

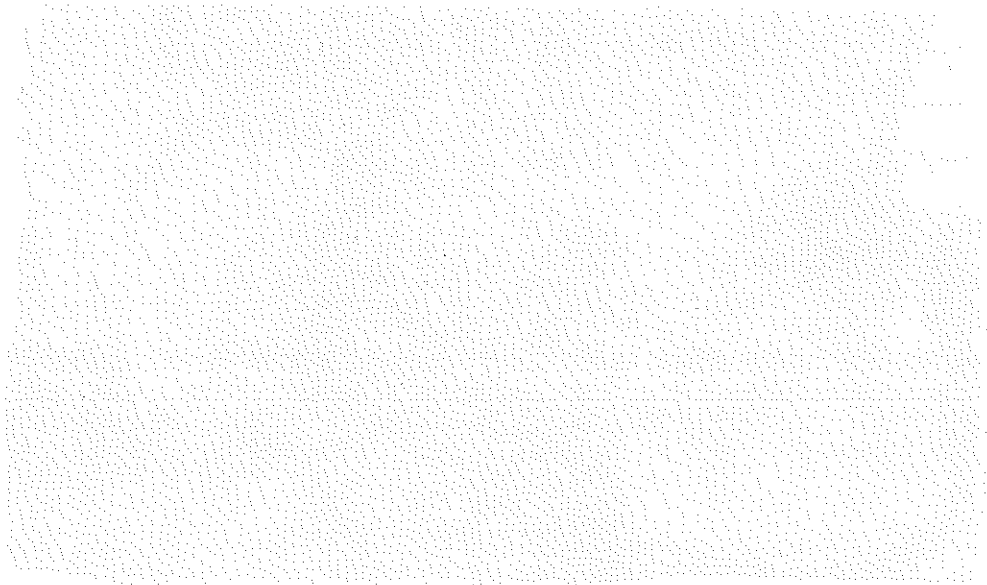
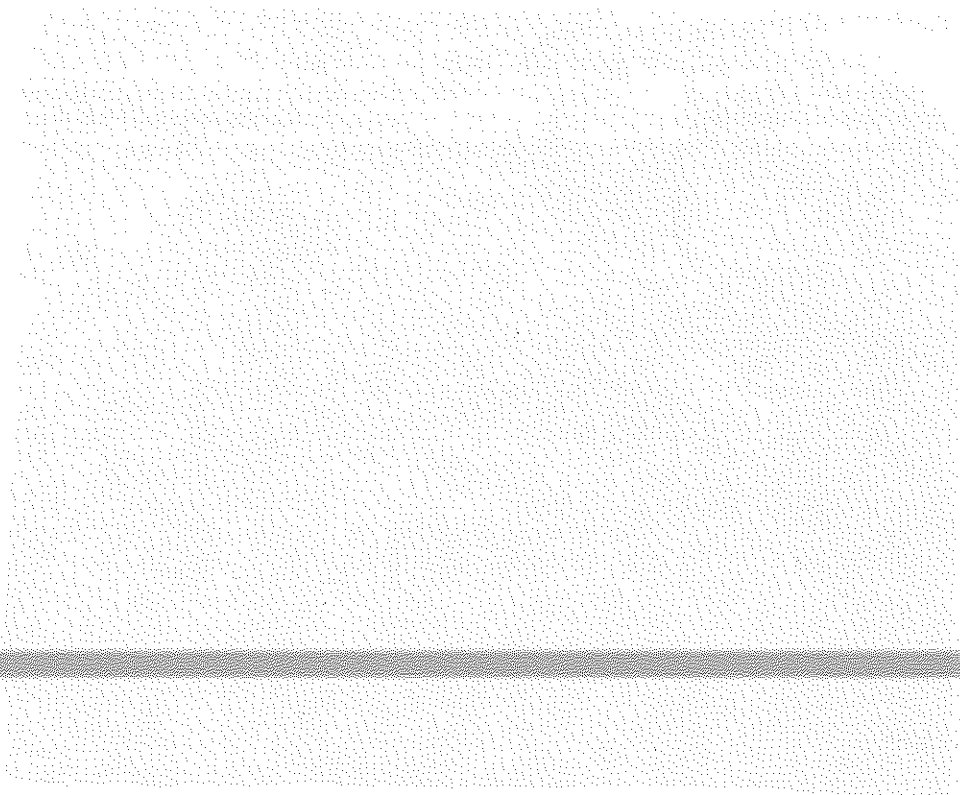

4800 200000